



ねんしゅう ^{かべ}
[年収の壁]



106万円、130万円の壁を超える
～メリットに気がついたら働き方も変わる?～

2024年10月からは51人以上企業に拡大される、社会保険料の適用拡大。
加入して働くことで、資産運用、老後資金とお金の選択肢も拡大。

年収が一定額を超えると、扶養を外れて社会保険料等の負担が生じる、いわゆる「年収の壁」。
政府も対策を始めたこのキーワードを解説。
「壁」を超えるメリット・デメリット等を考えていきます。
今後の人生設計、働き方の参考になる講座です。

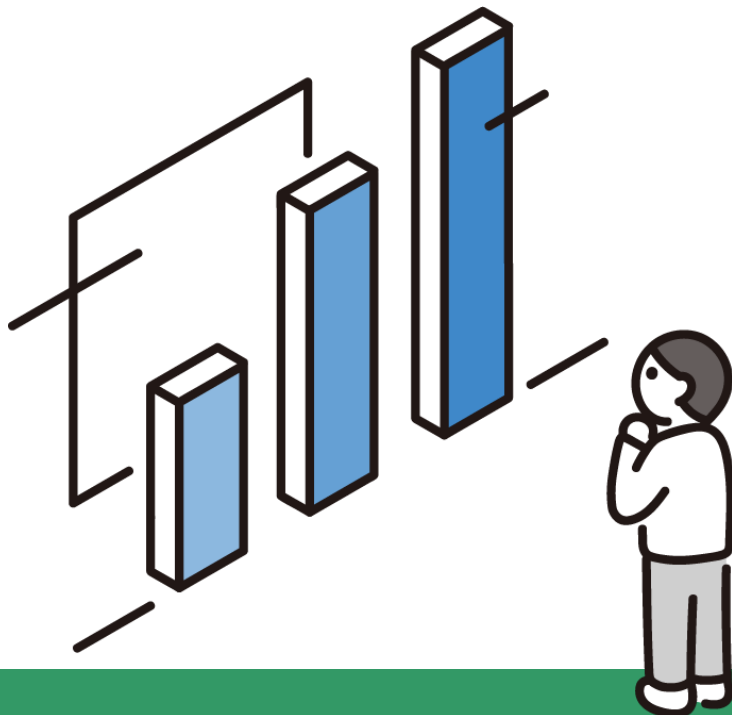

2023年12月17日(日) 14:00~16:00

講師

※広島市男女共同参画推進員
CFP®・特定社会保険労務士

滝口 純子 さん

対象

どなたでも

定員

20人(要申込・先着順)

参加費

無料

会場

ゆいぽーと5階研修室

申込方法

裏面をご覧ください。

託児あり

いきいき



広島市男女共同参画推進センター(ゆいぽーと)

<https://www.yui-port.city.hiroshima.jp/>



申込方法

申し込みフォームをご利用ください。

<https://forms.gle/eedYGXXDSJTespvY7> (Google フォーム)

来館、電話、ファックス、電子メール等でも受け付けています。
下記「参加申込書」にある内容をお知らせください。

申込締切:2023年12月10日(日)



ファックスでお申し込みの方は、こちらの参加申込書をご利用ください。

[FAX] 082-248-4476

「年収の壁」参加申込書

フリガナ 名 前	
年 齢	<input type="checkbox"/> 10代 <input type="checkbox"/> 20代 <input type="checkbox"/> 30代 <input type="checkbox"/> 40代 <input type="checkbox"/> 50代 <input type="checkbox"/> 60代~
電話番号 / ファックス番号	/
メールアドレス	
講師への事前質問(任意)	
託児の希望 (6か月~未就学児/定員3人・先着順)	お子様の年齢 歳 か月 (12/17時点)

●申し込みの際等にいただいた個人情報はゆいぽーとの事業以外には使用いたしません。

会 場 案 内

広島駅~広島港 広電西広島~宇品二丁目 横川駅~広電本社前	『鷹野橋』電停 下車
広島駅~観音 牛田~江波 広島駅~グランドプリンスホテル広島	
鷹野橋市営駐車場横の専用駐輪場 鷹野橋市営駐車場等の有料駐車場	をご利用ください。

Map

〒730-0051 広島市中区大手町5-6-9

開館時間 9:00~21:00
休館日 (月)・(祝)

【本講座関連施策】

第3次広島市男女共同参画基本計画(2021年3月) <https://www.city.hiroshima.lg.jp/soshiki/53/217988.html>

■ 基本方針2 働く場における男女共同参画の推進と職業生活と家庭生活等の両立

> 基本施策5 多様な就業ニーズを踏まえた就業支援の推進 > (1) 多様な就業ニーズに対応した就業支援

主催・お申し込み・お問い合わせ

広島市男女共同参画推進センター(ゆいぽーと)

〒730-0051 広島市中区大手町5丁目6番9号 [TEL] 082-248-3320 [FAX] 082-248-4476
[E-Mail] info-y@yui-port.city.hiroshima.jp [URL] <https://www.yui-port.city.hiroshima.jp/>
[開館時間] 9:00~21:00 [休館日] 月曜日・祝日